Volume 32 no.1

30 JANVIER 2019

Conseil municipal de Dosquet

Maire
Yvan Charest

Conseillers
Sylvain Dubé
Mathieu Bibeau
Brigitte Poulin
Michel Moreau
Claude Lachance
Carole Desharnais

Pour rejoindre votre municipalité:
2, rue Mgr-Chouinard
Dosquet
G0S 1H0
Tél.: 728-3653
Fax : 728-3338
Courriel:
mundosquet@videotron.ca
Site:
municipalitedosquet.com

Urgence
police
incendie
ambulance
Tél.: 9-1-1

Bulletin d'information

Dosquet
Chez nous c'est chez vous

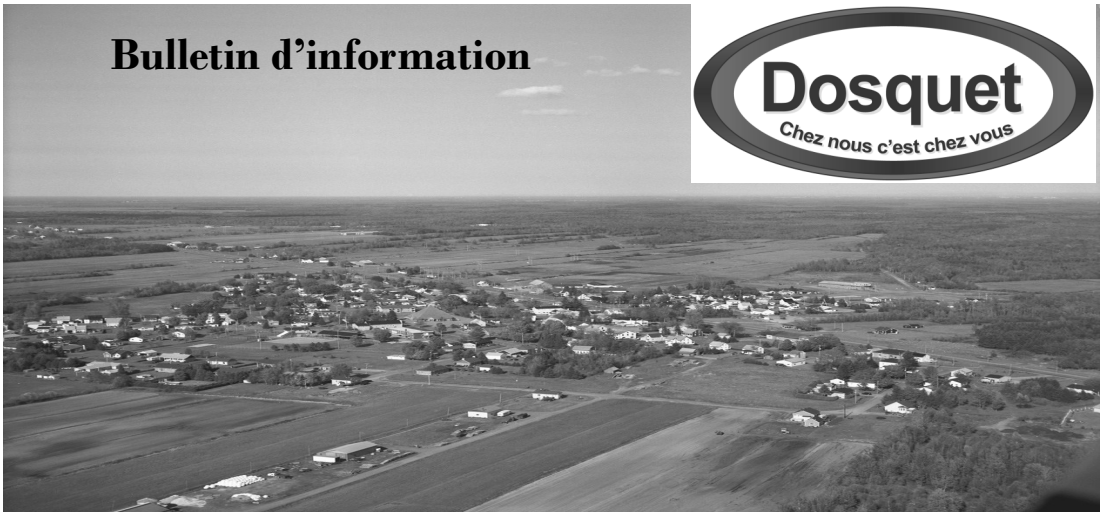

MOT DU MAIRE

Chers concitoyens,

Chères concitoyennes,

Comme à chaque année, le conseil municipal a présenté, tel qu'exigé par la loi, un budget équilibré. Le budget global de fonctionnement pour l'année 2019 a été augmenté à 1 034 637$. Cela représente une augmentation de 7,45% par rapport au budget 2018.

Nous avons majoré la taxe foncière pour la police de 6,6% dû aux augmentations subies depuis l'an dernier sur la facture de la sûreté du Québec. Nous avons budgété un montant de 85 073$ car la facture réelle ne sera connue qu'en mars prochain. La conclusion des négociations de la SQ avec le gouvernement provincial et l'augmentation de notre richesse foncière a eu pour résultat de faire gonfler notre facture à 85 057$, selon les données préliminaires.

Le nouveau règlement 2018-334, prévoit une augmentation du poste budgétaire lié à la rémunération des élus de 8,4%. Cette augmentation est due au fait qu'il y a eu un changement dans les règles d'imposition fédérale liées au compte de dépenses des élus. Cette augmentation inclus comme les années précédentes, 3% de rattrapage salarial pour se rapprocher graduellement de la rémunération des élus de municipalités comparables.

Un facteur important de l'augmentation du budget 2019, a été l'octroi du contrat de déneigement des routes. L'entente précédente au montant de 32 677$ annuel étant terminé, nous avons dû retourner en soumission pour cette année. Le plus bas soumissionnaire, et il y en a eu qu'un seul, est sorti au montant de 67 400$. Il est intéressant de voir au fil des ans la fluctuation des coûts liés au déneigement de notre municipalité.

En 2009 : 49 101$/an
2010-2013 : 36 164$/an
2014-2018 : 32 677$/an

Le conseil municipal a pris la décision de prendre l'option d'une année pour le contrat de déneigement. Nous pourrons donc retourner en soumission l'an prochain en souhaitant d'avoir plus d'un soumissionnaire.

Comme on vous l'avait annoncé dans les bulletins précédents, une nouvelle ressource en loisir a été embauchée. Mme Émylia Thiffeault aura le plaisir de travailler avec les différents groupes et organismes de notre municipalité. Le conseil a jugé bon d'investir dans ce nouveau service à la population dans le but de maximiser l'utilisation des équipements en loisir acquis ces dernières années.

La répartition des jours de travail de Mme Thiffeault sera partagée entre la municipalité de Joly (une journée), St-Flavien (trois jours) et ici à Dosquet une journée, soit le lundi.

J'en profite pour vous demander de remplir le petit sondage inséré dans le bulletin de la municipalité. L'efficacité et la pertinence de ce nouveau service qui vous est offert dépend des quelques minutes que vous prendrez à répondre et nous retourner ce questionnaire.

Au cours de l'année 2019, les travaux de réfection et d'agrandissement de la caserne seront terminés. La nouvelle partie sera maintenant la caserne et l'ancienne partie sera le garage municipal.

En octobre 2019, sera livré le nouveau camion incendie qui remplacera le camion-citerne de 1982.

Il y aura aussi la continuité de l'aménagement du terrain des loisirs. Tel que le projet présenté lors de l'assemblée générale de Dosquet tout Horizon tenue le 20 juin 2017. La partie de l'aménagement qui sera fait cette année, est le pumptrack (parcours pour vélo, trottinette et planche à roulette) ainsi qu'une partie des sentiers de marche qui permettra de relier le chalet des loisirs, le deck hockey, le pumptrack ainsi que le jardin collectif.

En résumé, il y aura une variation d'environ 3,7% sur le compte de taxes d'une maison de la valeur médiane (185 000$). Toutefois, je vous invite à constater que l'augmentation subie depuis les 4 dernières années se solde environ à 4,5%, ce qui est inférieur à l'inflation annuelle. C'est donc dire que vos comptes de taxes ont subi certaines baisses et certaines hausses dans les dernières années selon le type de propriété.

Il nous fera toujours plaisir de prendre vos commentaires. Par téléphone, sur le site internet de la municipalité ou par votre présence au conseil municipal. Vous pouvez également prendre connaissance des différents postes budgétaires dans le tableau qui suit.

Yvan Charest, maire

DÉPENSES	***2018***	***2019***
Administration		
Générale	*192 144*	*202 065*
Évaluation	*25 111*	*23 719*
Sécurité publique	*181 394*	*189 920*
Transport	*124667*	*158 367*
Hygiène du milieu	*140 228*	*139 597*
Urbanisme	*36 588*	*37 702*
Loisirs et culture	*121 425*	*132 032*
Frais financement	*101 604*	*96 911*
Immobilisations	*39 717*	*54 324*
TOTAL:	***962 878***	***1 034 637***

REVENUS	**2018**	**2019**
Taxe foncière générale	*471 086*	*489 540*
Taxe foncière police	*78 596*	*85 073*
Taxe foncière chemins	*124 460*	*144 275*
Taxe ordures	*59 727*	*59 777*
Taxe égouts ensemble	*20 874*	*22 228*
Taxe égouts secteur	*110 655*	*119 079*
Vidange fosse septique	*11 775*	*12 129*
Piste cyclable	*9 520*	*12 000*
En-lieux de taxes	*3 500*	*3 700*
Loyers	*12 600*	*13 300*
Autres revenus	*60 085*	*73 536*
TOTAL:	***962 878***	***1 034 637***

PROCHAINE SÉANCE ORDINAIRE DU CONSEIL MUNICIPAL

Nous vous rappelons que vous êtes les bienvenus aux séances du conseil municipal. La prochaine séance de votre conseil se tiendra à la salle Multifonctionnelle au 154 Saint-Joseph, mardi le 5 février 2019 à 20 h . L'ordre du jour de cette séance est le suivant:

PROJET D'ORDRE DU JOUR DU 4 FÉVRIER

1. Adoption de l'ordre du jour.
2. Adoption du procès-verbal de la séance ordinaire du 8 janvier 2019.
3. Dépôt du rapport financier et adoption des comptes à payer, dépôt du journal des déboursés et du journal des salaires du mois de décembre 2018.
4. Suivi de projet de Béton Ren-Co.
5. Suivi du projet d'embauche d'une ressource en commun aux loisirs.
6. Suivi des travaux de l'agrandissement et la réfection de la caserne incendie.
7. Suivi de modification des règlements d'urbanisme.
8. Procès-verbal de correction : marge de crédit.
9. Travaux de voirie.
10. Adjoint au responsable des travaux d'infrastructures.
11. Popote roulante.
12. Appels d'offres aménagement des loisirs.
13. Taxe d'accise.
14. Pro-maire.
15. Divers :
    1)Entreprendre ICI Lotbinière.
    2) Service incendie.
    3) Dosquet tout horizon.
    4) Maison des Jeunes.
16. Période de questions.
17. Fin de la séance.

VENTE DE BANDES DE PATINOIRE

La municipalité met en vente les bandes de patinoire. Vous pouvez vous informer auprès de la municipalité au (418) 728-3653 ou par courriel à mundosquet@videotron.ca

DOSQUET TOUT HORIZON

Comme vous le savez, la corporation a été mise sur pied pour venir en appui au conseil Municipal pour qu'il puisse réaliser le développement d'activités pour notre communauté.

Dans cette perspective nous avons retenu certaines suggestions que vous aviez exprimées lors de la consultation publique. Parmi celles-ci, une demande concernant le service de garde en milieu scolaire qui n'existait plus. Nous avons donc effectué un autre sondage auprès des familles visées et les résultats ont été négatifs (2 pour et 1 contre). Nous avons décidé de mettre ce dossier de côté.

En ce qui concerne le projet d'une résidence pour personne aînée, un sous-comité a été formé pour voir la faisabilité de ce projet. Des rencontres de travail sont prévues avec des personnes ressources du C.I.S.S.S. et du GRT de Lévis afin de faire évoluer ce dossier.

Pour en savoir plus sur tous les autres dossiers en cours, je vous invite à participer à notre assemblée générale annuelle qui aura lieu le 10 avril prochain.

Je profite de l'occasion pour souhaiter à tous et toutes une belle et bonne année 2019.

Mario Pelletier, Président Dosquet Tout Horizon

CONCOURS DE DÉCORATIONS DE NOËL

Les gagnants du concours sont :

38, rue Monseigneur-Chouinard : Sapin

396, rue Poitras: Couronne

512, route 166: Décoration en général

Merci pour votre participation!

PANIERS DE NOËL

Le comité du partage tient à remercier tous les gens de près ou de loin, qui ont contribué à la création de paniers de Noël uniquement pour des familles de Dosquet. Que ce soit par des dons en argent, en nourriture, en temps ou autres, sachez que cela fait une grande différence pour les gens qui sont dans le besoin.

Merci à chacun de vous, vous faites la différence.

Jacques Gourde

Député de Lévis-Lotbinière

418-836-0970
2677, route Lagueux
Lévis, G6J 1B7

AVIS AUX PROPRIÉTAIRES DE CHIENS

Suite à plusieurs plaintes qui nous ont été rapportées, vous avez l'obligation de **ramasser ce que votre chien laisse derrière lui.** Nous vous remercions de votre vigilance.

Règlement 2017-322 (RHSPPPP) article 8.3.4 : Il est interdit pour le gardien d'un chien de laisser dans un endroit public ou à l'extérieur dans un endroit privé autre que sa résidence, les matières fécales de son chien.

Activité gratuite pour tous.

Café beignes.

SONDAGE SUR LES INTÉRÊTS EN LOISIRS DES CITOYENS

Cher citoyens, la municipalité de Dosquet sollicite votre participation à un bref sondage (maximum 5 minutes) qui a pour but de connaitre vos intérêts et motivations en terme de loisirs. Cette enquête est réalisée suite à l'embauche d'une ressource en loisirs. Dans une optique de bonification de l'offre des services de loisirs au sein de notre belle municipalité.

Il ne vous faudra que quelques instants pour remplir ce formulaire de réponse. Les résultats nous seront très utiles lors de la planification et l'organisation des activités de loisirs, de sports et socio-culturelles futures.

Informations générales sur le répondant

Age : _____ Sexe : G / F

Niveau scolaire actuel : _____

Intérêts en loisirs

Indiquez si l'énoncer s'applique à votre situation.

	Non	Oui
1. J'ai un intérêt à participer à des activités de loisirs culturels, sportifs ou sociales à Dosquet.		
2. Je suis présentement inscrit à une ou des activités offertes par la municipalité.		
3. Je serais prêt à me déplacer dans les municipalités de St-Flavien ou St-Janvier de Joly afin de participer à de nouvelles activités.		
4. Je serais intéressé à m'impliquer dans la planification et l'organisation de différentes activités à Dosquet. (Comité organisateur)		
5. Je serais intéressé à m'impliquer dans la réalisation d'activités en tant que bénévole à Dosquet.		
6. Je serais intéressé à prendre part à de nouvelles activités qui seraient réalisées mensuellement (1x/mois).		

Contraintes personnelles

Horaire

Cochez les cases correspondantes à vos disponibilités pour la pratique de loisirs.

	Dim	Lun	Mar	Mer	Jeu	Ven	Sam
AM							
PM							
Début soirée (avant 19h30)							
Soirée (après 19h30)							

Emylia Thiffeault, Coordonnatrice des loisirs, sports et activités socioculturelles
Cooperation.loisirs@outlook.com

Budget

Lire les types d'activités ci-dessous et veuillez indiquer le montant maximal dont vous seriez prêt à débourser pour y participer. Vous pouvez inscrire 0$. Si ce genre d'activité ne vous intéresse pas, inscrivez N/A.

Type d'activité	Montant
Activité d'une journée (ex : pique-nique familial/ tournoi sportif)	
Sortie à l'extérieur de la municipalité d'une journée (ex : Valcartier)	
Activité récurrente hebdomadairement (ex : cours de danse 1h/sem)	
Activité récurrente mensuelle (ex : journée popote familiale)	

Champs d'intérêts

À l'aide d'un X identifiez spontanément vos intérêts.

*À l'aide d'un * identifiez vos 5 principaux intérêts parmi ceux sélectionnés.*

X	*		X	*	
		Arts plastique /bricolage, DIY			Coiffure
		Dessin			Prestation littéraire /slam
		Peinture			Art clownesque
		Sculpture			Acrobatie
		Décoration/design			Cuisine
		Musique			Faire de l'animation
		Théâtre			Sports d'équipe
		Improvisation			Sports individuels
		Danse			Bénévolat
		Gymnastique			Communication dans les médias
		Cinéma			Échanger des idées
		Télévision			Maquillage
		Photographie			Santé
		Radio			Mécanique automobile
		Vidéographie/montage vidéo			Les langues
		Multimédia			Plein air
		Informatique			Sciences
		Écriture			Histoire
		Chant			Animaux
		Joaillerie (création de bijoux)			Jardinage
		Diriger et organiser (activités ou groupe de travail, de personnes)			Art textile (création de vêtements, tricot, broderie)
		Connaissances générales			Travail manuel
		Chasse / pêche			Camping
		Lecture			Beauté (soin de soi)

Commentaires/suggestions ?

Nous vous remercions d'avoir bien voulu participer à cette enquête !

Emylia Thiffeault, Coordonnatrice des loisirs, sports et activités socioculturelles
Cooperation.loisirs@outlook.com

Dosquet
Chez nous c'est chez vous

C'EST LA RELÂCHE!!

DES ACTIVITÉS POUR TOUTE LA FAMILLE

PROGRAMMATION DES ACTIVITÉS
4 AU 8 MARS 2019

LUNDI Glissage Tewkesbury (sortie, 3 $)

MARDI Piscine Laurier-Station (sortie, 3 $)
Tournoi de jeux vidéo (Bunker)

MERCREDI JOURNÉE MULTI-GÉNÉRATIONS
AM: Création loops pour cellulaire (Fermières)
PM: Jeux de société (FADOQ)

JEUDI Hockey bottine & animation
à la patinoire

VENDREDI Dîner à la cabane à sucre
Père Normand (sortie, 3 $)

SORS DE TA TANIÈRE, PROFITES DE L'HIVER!

PSSSTT... C'EST SEULEMENT 35$!
INCLUS LES ACTIVITÉS ET LE SERVICE
DE GARDE 6 H 30 À 17 H 30 !

Pour toutes questions & pour inscription
En personne:
Bureau municipal de Dosquet
2 Rue Monseigneur Chouinard
Par courriel:
mundosquet@videotron.ca
Inscription au plus tard le 18 février 2019

POUR LES DOSQUETOIS, NON-RÉSIDENTS, COMMUNIQUEZ AVEC NOUS POUR PLUS D'INFORMATIONS

MARCHE AUX FLAMBEAUX

SAMEDI 16 FÉVRIER
19H30

AU PROGRAMME:

- RALLYE (Départ entre 19h30 et 20h30 Prévoir une lampe de poche)
- FEU DE CAMP
- COLLATION GRATUITE

Les enfants doivent être accompagnés d'un adulte.

Départ de la piste de ski de fond
456 route 116 Ouest

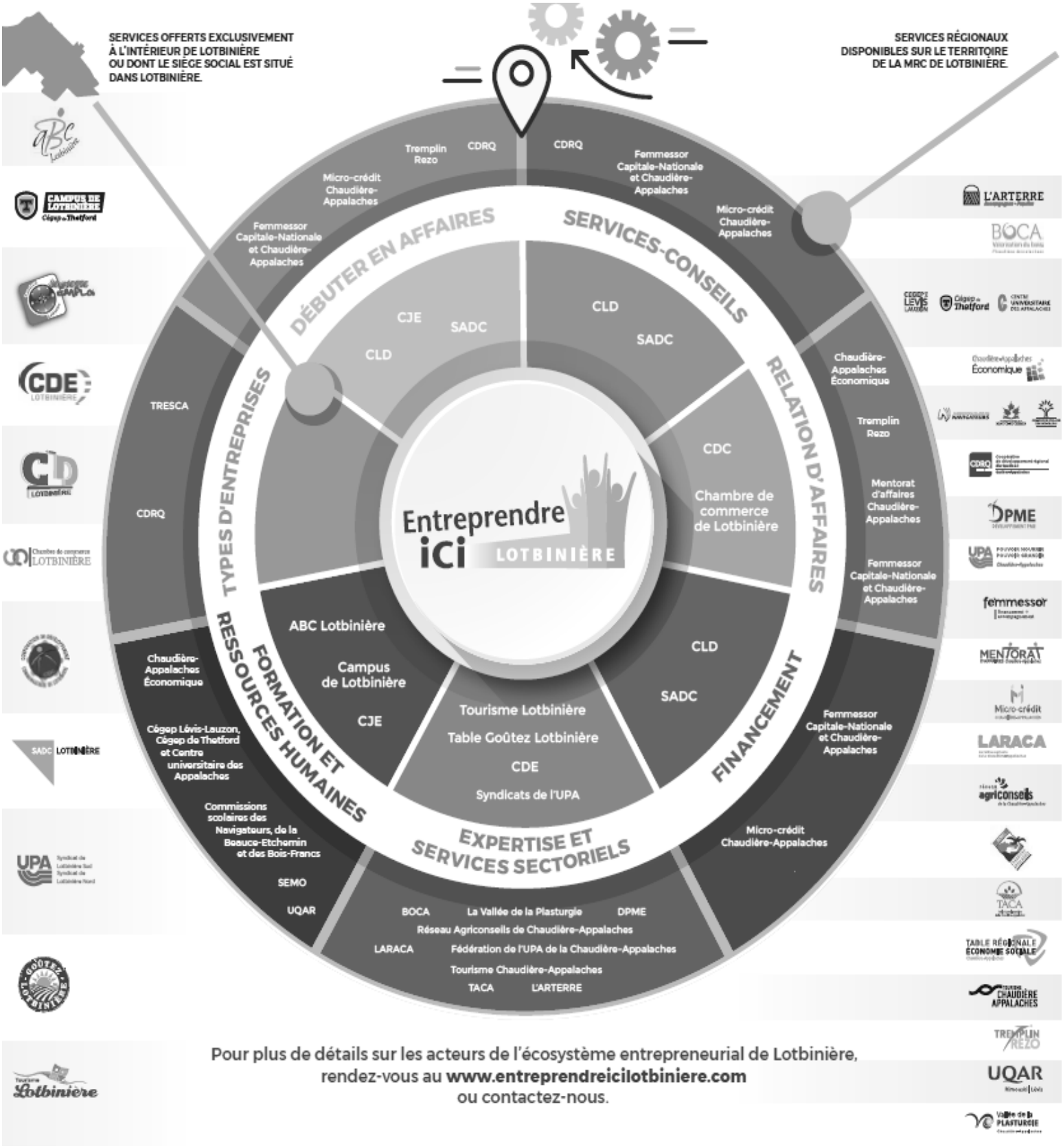

Pour plus de détails sur les acteurs de l'écosystème entrepreneurial de Lotbinière, rendez-vous au **www.entreprendreicilotbiniere.com** ou contactez-nous.

CERCLE DES FERMIÈRES DE DOSQUET

La prochaine réunion mensuelle du Cercle des Fermières de Dosquet se tiendra le 12 février à 19h00 au local des Fermières du centre multifonctionnelle de Dosquet.

Les cours de crochet sont maintenant commencés, venez apprendre les jeudis 18h30. C'est gratuit pour les membres et 4 $ pour les non-membre.

INSCRIPTIONS - Préscolaire

École de la Caravelle
2019-2020

Préscolaire 5 ans : (5 ans au 30 septembre 2019)
Passe-Partout 4 ans : (4 ans au 30 septembre 2019)
Inscriptions : **4 au 15 février 2019**

Endroit : École de la Caravelle St-Flavien
78, rue Principale, St-Flavien

Horaire : **Lundi** : 8h30 à 11h30 et 13h à 15h30

Mardi, mercredi et jeudi: 8h30 à 11h30

Documents requis :

certificat de naissance grand format
preuve de résidence (permis de conduire ou carte d'assurance-maladie)

Informations supplémentaires : 418-888-0502

CDC LOTBINIÈRE Corporation de Développement Communautaire de Lotbinière

Grapi

Express Taxi

Projet « Coupons-transport »

Pour l'accès économique et physique à la nourriture

COUPONS DISPONIBLES ICI

Express Taxi

COUPON-TRANSPORT 3$

Demandez-les à votre intervenant(e) !

Dosquet	
Laurier	3,75
St-agapit	3,85
St-Apollinaire	4,30
Ste-Croix	4,40
St-Flavien	3,55

Issoudun	
Laurier	3,60
St-agapit	4,25
St-Apollinaire	3,80
Ste-Croix	3,80
St-Flavien	3,85

Joly	
Laurier	3,70
St-agapit	4,85
St-Apollinaire	4,40
Ste-Croix	4,40
St-Flavien	3,90

Laurier-Station	
Laurier	3,20
St-agapit	4,30
St-Apollinaire	3,85
Ste-Croix	3,85
St-Flavien	3,40

Leclercville	
Laurier	5,10
St-agapit	6,00
St-Apollinaire	5,85
Ste-Croix	4,55
St-Flavien	5,30

Lotbinière	
Laurier	4,70
St-agapit	5,90
St-Apollinaire	5,45
Ste-Croix	4,20
St-Flavien	4,95

St-Agapit	
Laurier	4,30
St-agapit	3,20
St-Apollinaire	3,65
Ste-Croix	4,95
St-Flavien	4,20

Ste-Agathe	
Laurier	4,45
St-agapit	4,45
St-Apollinaire	4,90
Ste-Croix	5,10
St-Flavien	4,20

St-Antoine-de-Tilly	
Laurier	4,30
St-agapit	4,05
St-Apollinaire	3,60
Ste-Croix	3,95
St-Flavien	4,40

St-Apollinaire	
Laurier	3,85
St-agapit	3,65
St-Apollinaire	3,20
Ste-Croix	4,55
St-Flavien	4,05

Ste-Croix	
Laurier	3,85
St-agapit	4,95
St-Apollinaire	4,55
Ste-Croix	3,20
St-Flavien	4,05

St-Édouard	
Laurier	4,20
St-agapit	5,30
St-Apollinaire	4,85
Ste-Croix	3,90
St-Flavien	4,40

St-Flavien	
Laurier	3,40
St-agapit	4,20
St-Apollinaire	4,05
Ste-Croix	4,05
St-Flavien	3,20

St-Gilles	
Laurier	4,80
St-agapit	3,70
St-Apollinaire	4,10
Ste-Croix	5,50
St-Flavien	4,70

St-Narcisse	
Laurier	5,50
St-agapit	4,35
St-Apollinaire	4,80
Ste-Croix	6,00
St-Flavien	5,35

St-Patrice	
Laurier	5,70
St-agapit	4,55
St-Apollinaire	5,00
Ste-Croix	6,00
St-Flavien	5,65

St-Sylvestre	
Laurier	6,00
St-agapit	4,90
St-Apollinaire	5,35
Ste-Croix	6,00
St-Flavien	5,95

Val-Alain	
Laurier	4,30
St-agapit	5,45
St-Apollinaire	4,95
Ste-Croix	4,95
St-Flavien	4,45

TARIFS USAGERS EXPRESS TAXI
EXPRESS LOTBINIÈRE
EN VIGUEUR À PARTIR DU 1er JANVIER 2018

Sondage auprès des citoyens

Nous vous informons que la Sûreté du Québec a mandaté la firme Marketing Léger Inc. pour réaliser un sondage sur le sentiment de sécurité et la confiance des citoyens à l'égard de ses services.

Ce sondage sera effectué au cours des prochaines semaines par entrevue téléphonique ou en ligne, selon le choix du citoyen (à noter que le personnel civil et policier de la Sûreté ainsi que les membres de leur foyer ne peuvent participer à ce sondage).

Si des citoyens vous contactent pour s'assurer que ce sondage est effectivement une initiative de la Sûreté du Québec, vous pourrez leur confirmer que c'est le cas. Les résultats seront diffusés dans le rapport annuel de gestion 2018-2019 et le site Internet de la Sûreté du Québec.

Pour toutes questions concernant le sondage, veuillez écrire à l'adresse suivante : sondages@surete.qc.ca.

La Direction des communications et des relations internationales

Message de votre équipe régionale en prévention du suicide pour Chaudière-Appalaches

L'association québécoise de prévention du suicide, le CISSS de Chaudière-Appalaches et ses partenaires vous présentent, du 3 au 9 février 2019, la 29e édition de la Semaine nationale de prévention du suicide sous le thème « Parler du suicide sauve des vies ». Au Québec, c'est en moyenne 3 personnes par jour qui décéderont par suicide. Il est donc impératif d'envoyer un message clair que le suicide n'est pas une option.

Si vous souffrez ou que vous connaissez une personne qui vit un moment de détresse, n'attendez plus. **Il existe des services d'aide gratuits, confidentiels et disponibles 24 h / 7 jours partout dans la région.** Parce que TOUTES les vies sont précieuses!

1 866 APPELLE
www.prevenirlesuicide.com
www.commentparlerdusuicide.com

Programmation plein air automne 2018-hiver 2019

Une invitation du Comité plein air de Lotbinière

Février	6	**SKI DE FOND ET RAQUETTE* À DOSQUET** Départ : 10h, en face du 456, Route 116. Dîner au resto.
	13	**MARCHE, RAQUETTE OU SKI DE FOND À SAINTE-CROIX** Départ : 10h du stationnement rue de l'Aqueduc. Dîner au resto.
	20	**SKI, RAQUETTE* OU MARCHE À SAINTE-AGATHE** Départ : 10h Relais. Dîner au resto
	27	**RAQUETTE* et MARCHE À SAINT-SYLVESTRE** Départ : 10h, 25 route Clark (cabane à Sucre Gaétan Bilodeau). Apportez votre lunch.

LES ENTREPRISES À DOSQUET

Nous voulons ajouter sur le site internet de la municipalité la liste des commerces de Dosquet **gratuitement**. Nous avons besoin d'une photo de votre commerce ainsi que vos coordonnées. Vous pouvez nous faire parvenir vos informations par courriel à mundosquet@videotron.ca, il nous fera plaisir

AIGUISAGE DE SCIES

Aiguisage Côté-Létourneau: (418) 728-3115

AUTRES

Véronique Beaulieu, conseillère indépendante Épicure (418)929-5102

vero.com@hotmail.ca ou veroniquebeaulieu.epicure.com

Monat (produit capillaires)

Matélevage : (418) 728-5258 matelevage.com

Sabrina Hawey 581-888-4974

Bar Chez Bedette (Luc Laflamme & Sylvie Laroche) (418) 728-3007

Entretien ménager (Vanessa Leclerc): (418) 208-4948

Zoothérapie Petites Amour (Lévéke Breton): (418) 609-4146

Domotique Protection: (418) 431-1777

Sylvain Dubé-Vaillancourt, B.Sc.A. (418) 264-9439

Conseiller en sécurité financière & Représentant en épargne collective

CONSTRUCTION RÉNOVATION

Armoires de cuisine AP: (418) 728-1841 Alain Paquet (418) 728-1300

Pierre Lavalée: (418) 805-5055

M. Bibeau, plâtrier: (418) 728-1304

Rénovation Marvin (418) 878-7000 ou Éric Lebeuf (418) 997-2452

COSMÉTIQUES

Nathalie Douville: (418) 728-2430 ou cel (418) 208-7421

(représentante jeunesse)

Johanne Labbé: (418) 728-3809 (représentante MaryKay)

Mireille Dubé: (418) 728-1216 (représentante Avon)

Caroline Turmel: (418) 728-3636 (conseillère Arborne)

Beauté des mains et des pieds, pose d'ongle, manucure et pédicure

CORDONNERIE

D'en Arrière (réparations de tous genres) (418) 728-3165

COUTURIÈRE

Diane Renauld Bergeron: (418) 728-3829

ÉBÉNISTERIE

Charles Croteau—L'Établi Atelier d'Ébénisterie (418) 933-3437

GARAGE

Les Petits Moteurs Matex Inc. : (418) 728-3752

LOCATION CHALETS ET GÎTE

Chalet des Quatre-Temps: (418) 728-1616 ou

(Reconnu par Tourisme-Québec) (418) 728-2424

Le St-Octave Chalet 4 saisons (418) 728-2419

(Accrédiation Tourisme Québec) 4 étoiles (418) 580-9309

La Villa sous les pins: (418) 415-1985

(Accréditation Touriste Qc 4 soleils)

MARCHÉ

Ferme Labonté et Filles Agriculture bio locale (418) 580-5365

NOTAIRE

Bergeron Larochelle, société de notaires Inc. (418) 728-3733

RESTAURANT

Le St-Octave (418) 415-1115

SALLE DE RÉCEPTION

La Villa sous les pins (418) 415-1985 (jusqu'à 40 personnes)

SALON DE COIFFURE

Clinique Esth-Co enr.: (418) 728-4788

Salon Mélissa: (418) 728-1889

Salon Monic: (418) 728-2424

Salon Sylvie Croteau: (418) 728-4045

SERVICE COMPTABLE

Marie-Hélène Létourneau B.A.A.: (418) 728-5235

Simon Bouffard: (418) 728-0132

(particulier et entreprises)

SOUDURE ET RÉPARATION

Services Agricole André Turcotte: (418) 728-1660 ou 728-4702