BULLETIN SPÉCIAL

19 MARS 2020

Conseil municipal de Dosquet

Maire
Yvan Charest

Conseillers
Sylvain Dubé
Mathieu Bibeau
Brigitte Poulin
Michel Moreau
Claude Lachance
Carole Desharnais

Pour rejoindre votre municipalité:
2, rue Mgr-Chouinard
Dosquet
G0S 1H0
Tél.: 728-3653
Fax : 728-3338

Courriel:
mundosquet@videotron.ca

Site:
municipalitedosquet.com

Urgence
police
incendie
ambulance
Tél.: 9-1-1

SUIVEZ-NOUS SUR facebook

Coronavirus (COVID-19)

BUREAU MUNICIPAL

Le bureau municipal demeure ouvert. Toutefois, il est très important de vous y présenter seulement en dernier recours. Nous vous demandons d'appeler ou de nous écrire par courriel pour toutes informations. Voici nos coordonnées (418) 728-3653 ou par courriel mundosquet@videotron.ca.

Ces mesures sont actives jusqu'à nouvel ordre du gouvernement.

CONSEIL MUNICIPAL

Dans le contexte actuel, le conseil municipal travaille activement pour faire face aux enjeux économiques. Il y aura la tenue d'une séance spéciale ce samedi 21 mars 2020 à 9h00 à huis clos, donc sans public sous recommandation du gouvernement. Il y sera discuté lors de cette séance de reporter le **paiement du 15 juin au 15 décembre 2020 sans intérêts**. Les prochains versements de taxes municipales resteront identiques. De plus, ils travailleront une aide financière pour les entreprises impactées. Pour toutes informations, vous pouvez communiquer au bureau municipal à compter de lundi.

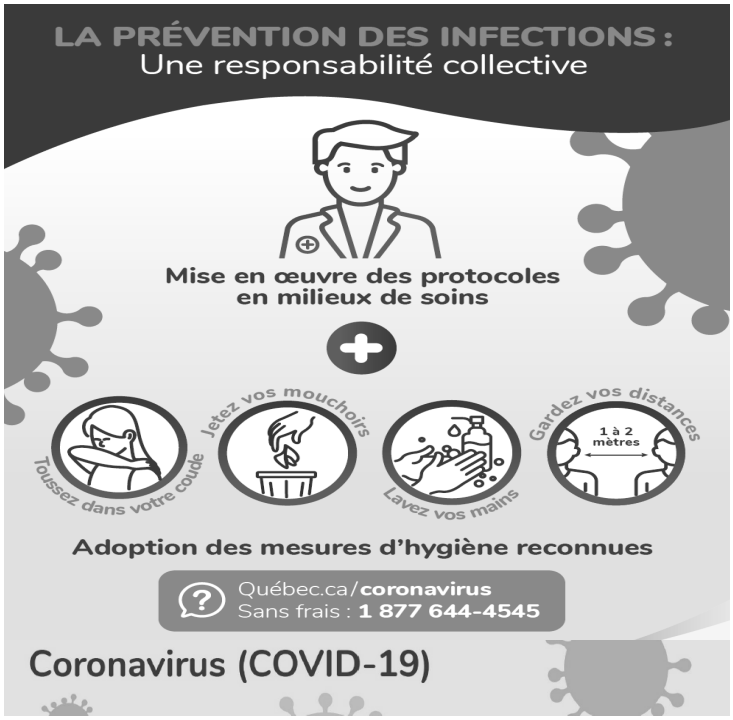

Services de commandes pour apporter ou livraison

Vendredi et Samedi

16h00 à 19h30

Service de livraison gratuite avec toute commande de 20$ et plus.

Pour toutes commandes le restaurant vous offre 19% de rabais.

Nous travaillons la possibilité de mets préparés . Pour informations surveillez notre facebook ou appelez-nous (418) 415-1115.

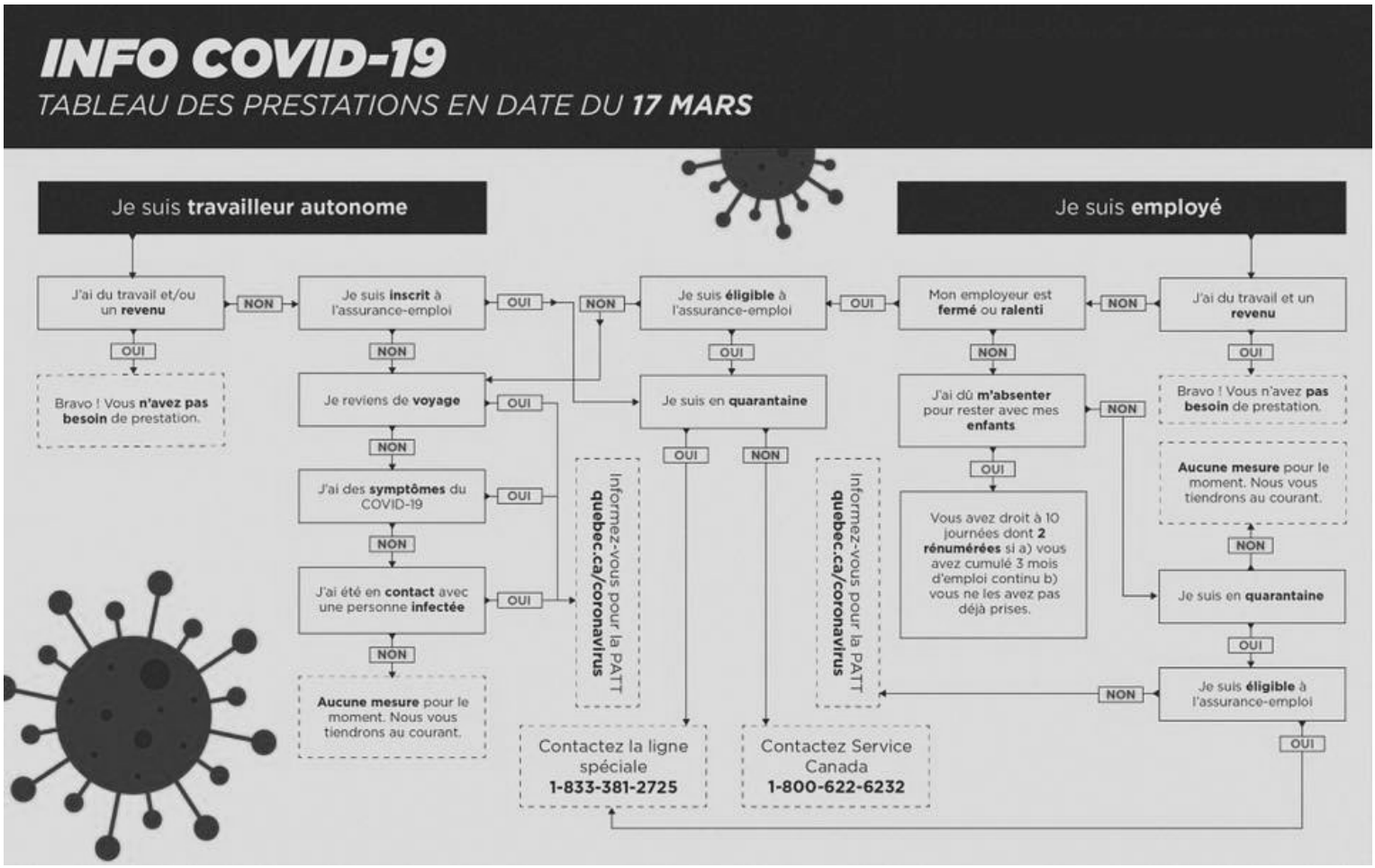

Pour votre médication pensez de vous informer auprès de votre pharmacien pour la livraison de vos médicaments à domicile.

Proxim

familiprix

Coronavirus (COVID-19)

CROIX-ROUGE CANADIENNE QUÉBEC

CORONAVIRUS, COVID-19

SERVICES OFFERTS PAR LA CROIX-ROUGE AUX PERSONNES EN ISOLEMENT

À la demande du gouvernement du Québec, la Croix-Rouge offre certains services aux **personnes en isolement.**

Ces services humanitaires sont complémentaires aux services gouvernementaux et ne sont pas de nature médicale*.

SERVICES OFFERTS

- Effectuer des appels amicaux pour briser l'isolement social
- S'assurer que les personnes en isolement connaissent les ressources disponibles pouvant répondre à leurs besoins (Ex. : service en ligne d'épicerie et de pharmacie avec livraison)

POUR AVOIR ACCÈS AUX SERVICES DE LA CROIX-ROUGE

1 800 863-6582

* Toute personne en isolement qui nécessite un suivi médical ou psychosocial doit **composer le 811** afin d'avoir accès aux ressources gouvernementales.

Gérer le stress durant COVID-19

.CA

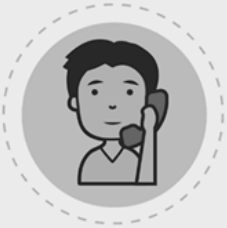

C'est normal de se sentir triste, stressé, désorienté, en colère ou effrayé lors d'une crise.

Parler à quelqu'un en qui vous avez confiance peut vous aider. Contactez vos amis et votre famille.

Vérifiez ce dont vous entendez parler sur le Coronavirus.

Tenez-vous informés et à jour ; utilisez des sources de confiance comme les autorités sanitaires, l'Organisation Mondiale de la Santé (OMS), ou la Croix-Rouge.

Pas d'inquiétude ni d'agitation inutiles !

Réduisez le temps que vous et votre famille passez à lire ou à regarder des informations que vous trouvez pénibles.

Utilisez les techniques qui ont déjà marché pour vous lors d'événements passés.

Utilisez ces compétences pour vous aider à gérer vos émotions durant cette épidémie.

Si vous devez rester à la maison, maintenez un mode de vie sain.

Des repas équilibrés, un bon sommeil, de l'exercice et un contact social avec votre famille et vos amis à la maison et à distance.

Gérez sainement toutes vos émotions.

Si vous vous sentez submergé, parlez-en à un professionnel de santé. Il vous orientera vers un soutien psychologique ou médical en fonction de vos besoins.

Source: OMS

BIBLIOTHÈQUE

MESURES POUR LES CITOYENS

Réseau Biblio :

Activité **maintenue** :

le soutien à distance pour l'accès aux ressources numériques
livres numériques
RBDigital (revues)
recherches généalogiques : Généalogie Québec et PRDH
Protégez-vous

Des mesures exceptionnelles ont été prises afin qu'aucun frais de retard ne s'applique. La date de retour de tout emprunt a été reportée au 14 avril 2020.

LIVRAISON D'URGENCE À DOMICILE
OFFERT PAR

metro

Si vous êtes dans une des situations suivantes et que personne de votre entourage ne peut vous rendre service, on peut aller vous faire une livraison à domicile.

- Si vous êtes en isolement
- Si vous êtes âgée de plus de 70 ans
- Si vous avez des symptômes du COVID-19

Voici la marche à suivre faire une commande et la faire livrer à votre domicile.

Commande minimum 50 $
Frais de préparations : 5.00 $
Frais de livraison :
5.00 $ (Laurier/St-Flavien/Joly/Issoudun)
10.00 $ (Dosquet/St-Edouard/Ste-Croix/St-Apollinaire)
15.00 $ (Val-Alain/Ste-Agathe/Leclercville/Lotbinière/St-Gilles/St-Antoine/St-Agapit)
Payable par Carte de crédit seulement.
Veuillez nous fournir les informations suivantes par courriel à ma004177adm@metro.ca

1. Prénom et Nom
2. Adresse de livraison
3. Numéro de Téléphone
4. Numéro de carte de crédit / date d'expiration / 3 chiffres vérificateurs
5. Liste d'épicerie avec le plus de détails possible.

Si impossible par courriel, téléphonez au 418-728-2882 poste 0
Du lundi au Vendredi entre 8 et 11 h 00 et 13 h 00 et 15 h 00
Demandez France ou Régis.