LE BULLETIN MUNICIPAL
MOT DU MAIRE

Chers concitoyens, chères concitoyennes,

En cette semaine de l'action bénévole 2022, je me fais le porte-parole du conseil municipal, et tiens à vous adresser mes plus sincères remerciements.

Sachez que nous sommes conscients que le temps est une denrée précieuse et donc encore plus à quel point votre engagement envers votre milieu et vos concitoyens est d'une importance majeure dans le développement et le dynamisme de notre collectivité.

Chaque petit geste et chaque minute que vous investissez à titre de bénévoles permet à notre municipalité d'être davantage animée, solidaire et accueillante.

N'hésitez pas à approcher vos confrères et consoeurs ainsi que notre équipe municipale si vous aimeriez connaître vos possibilités pour vous impliquer dans votre milieu.

Nous adopterons ce mois-ci le rapport financier de l'année 2021 et je vous reviendrai en juin avec un état complet de la situation ainsi que les projets qui sont en cours.

D'ici là je vous souhaite de profiter des belles journées qui s'annoncent avec l'arrivée du printemps.

Yvan Charest, maire

Dosquet
Chez nous c'est chez vous

Conseil municipal de Dosquet

Maire
Yvan Charest

Conseillers
Aglaée D'Auteuil
Audrey Charest
Sylvain Proulx
Michel Moreau
Claude Lachance
Mathieu Lavigne

Urgence
police
incendie
ambulance
Tél.: 9-1-1

BUREAU MUNICIPAL
2,RUE MONSEIGNEUR-CHOUINARD
DOSQUET (QC)

SUIVEZ-NOUS SUR facebook

Fleurons du Québec
DOSQUET

municipalitedosquet@com
mundosquet@videotron.ca
TÉL: 418-728-3653
FAX: 418-728-3338

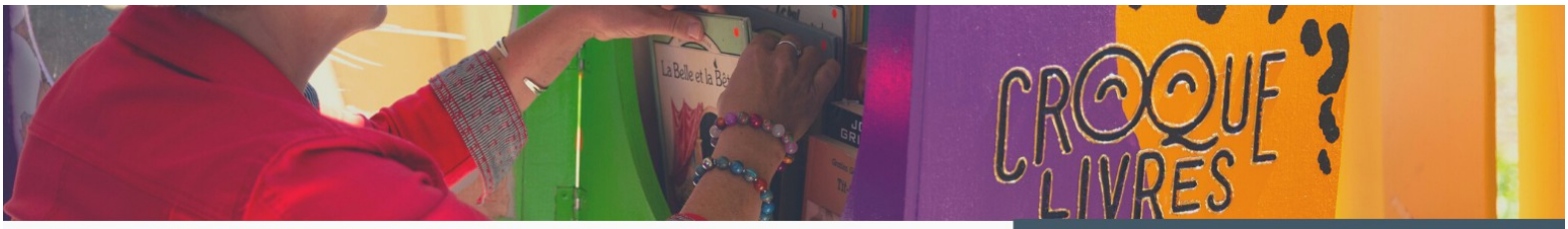

PROCHAINE SÉANCE ORDINAIRE DU CONSEIL MUNICIPAL

La prochaine séance de votre conseil se tiendra à la salle Multifonctionnelle au 154 Saint-Joseph, mardi le 3 mai 2022 à 19h30. La séance est ouverte au public. Le projet d'ordre du jour de cette séance est le suivant:

PROJET D'ORDRE DU JOUR DU 3 MAI

1. Adoption de l'ordre du jour.
2. Adoption du procès-verbal de la séance ordinaire du 5 avril 2022 et de la séance extraordinaire du 29 mars 2022.
3. Dépôt du rapport financier et adoption des comptes à payer, dépôt du journal des déboursés et du journal des salaires du mois de mars 2022.
4. Dépôt du certificat relatif à la tenue du registre en lien avec le règlement 2022-460 décrétant les travaux d'agrandissement et de réfection du chalet des loisirs comportant une dépense de 1 698 979$ et un emprunt du même montant remboursable en vingt-cinq (25) ans.
5. Dépôt de la liste des élus ayant suivi la formation obligatoire.
6. Dépôt du rapport financier et du rapport du vérificateur externe.
7. Contrat déneigement.
8. Suivi du projet de réfection et d'agrandissement du chalet des Loisirs.
9. Suivi du projet de jeux d'eau.
10. Suivi du projet de sentier au parc de la Rivière.
11. Règlement numéro 2022-463 modifiant le règlement de zonage numéro 2011-281 afin de permettre les multifamiliaux de 6 logements et moins dans la zone 3H.
12. Code d'éthique et de déontologie des employés municipaux.
13. Demande d'appui Carrières Lévisiennes pour le renouvellement d'autorisation pour utilisation non agricole.
14. Divers :
    1) Service incendie.
    2) Dosquet tout horizon.
    3) Maison des Jeunes.
    4) Terrain de jeux.
    5) Fête de la pêche.
    6) Camion voirie.
    7) Outils de travail.
15. Période de questions.
16. Fin de la séance.

MESSAGE DE LA MUNICIPALITÉ

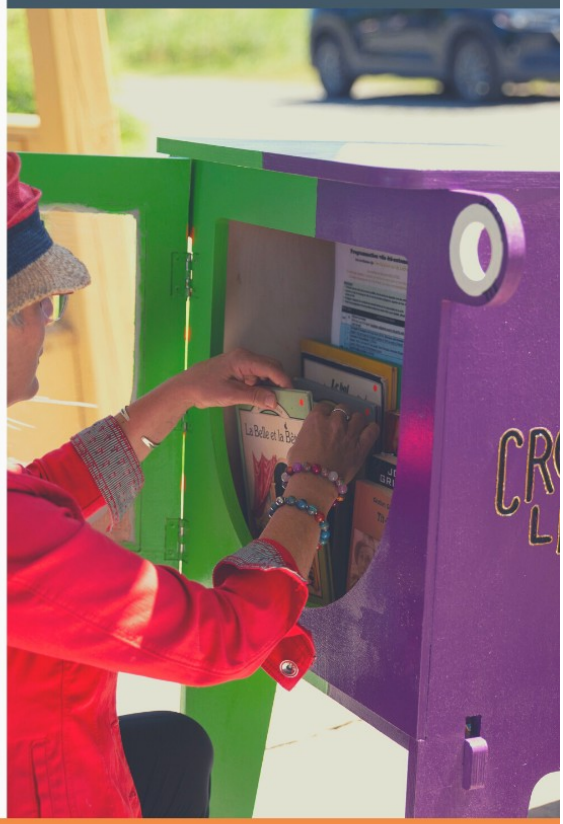

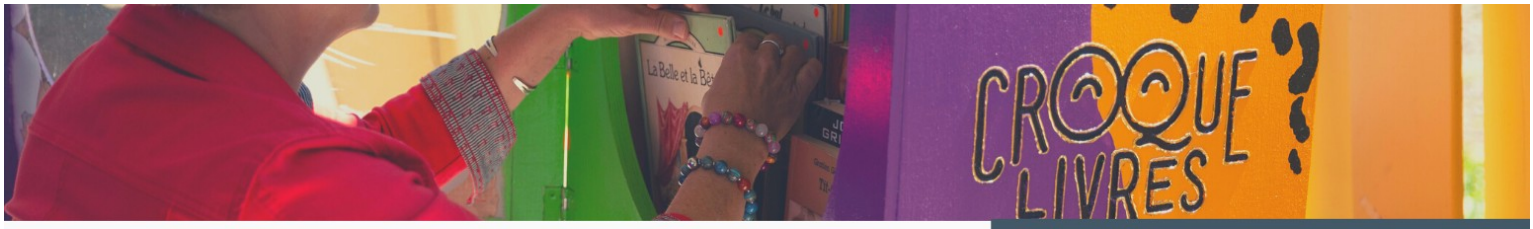

MARCHÉ AUX PUCES À DOSQUET

Nous vous invitons à vous préparer pour **le marché aux puces qui se tiendra les 21 et 22 mai 2020 dans votre municipalité.** Bienvenue à tous.

PLAQUE NOUVEAUX NÉS 2020-2021

INSCRIPTION

Une plaque commémorative sera faite avec les noms des enfants. Nous avons besoin des années 2020-2021. Vous devez nous remettre le nom de l'enfant ainsi que la date de naissance et le noms des parents. Vous pouvez le faire par courriel à mundosquet@videotron.ca ou par téléphone au (418) 728-3653.

C'est gratuit!

BARILS D'EAU PLUIE

Vous pouvez vous procurer auprès de votre municipalité un baril récupérateur d'eau de pluie au coût de 30$. Appelez au bureau municipal au (418) 728-3653 pour vous en procurer ou par courriel à receptiondosquet@videotron.ca.

BUREAU MUNICIPAL

Le bureau municipal sera fermé lundi le 23 mai 2022 pour le congé de la fête des Patriotes

Veuillez réserver votre delphinium

au bureau municipal soit par téléphone au 418-728-3653 ou par courriel à comm.dosquet@videotron.ca

Premier arrivé premier servi!

MESSAGE DE LA MUNICIPALITÉ

INSTALLATION SEPTIQUE

URBANISME

IMPORTANT : Le délai d'émission des permis se fait dans les 30 jours suivant la date de dépôt de la demande <u>comprenant tous les documents et informations requis</u>, si celle-ci est conforme aux conditions prescrites par le présent règlement.

☐ Rapport de l'analyse du terrain fait par un professionnel compétent (ex. ingénieur, technologue), respectant les exigences du *Règlement sur l'évacuation et le traitement des eaux usées des résidences isolées* (Q-2, r.22)

Le rapport doit inclure la localisation du système projeté ;
Un plan à l'échelle indiquant la présence de tout puits de captage d'eau souterraines dans un rayon de 50 m ;
Le rapport doit inclure l'attestation que le système projeté est conforme au règlement (R.R.Q., c.Q-2r.22).

☐ Nous présenter une soumission de l'entrepreneur licencié.

☐ **À la fin des travaux, une attestation de conformité et un plan tel que construit, fait par un professionnel approprié, doivent être transmis à la Municipalité de Dosquet**

PROGRAMME PRÊT FOSSE SEPTIQUE 2022 MUNICIPALITÉ DE DOSQUET

L'enveloppe d'aide financière est de 400 000 $. Premier arrivé premier servi.

Conditions d'admissibilité à l'aide financière :

Aide financière sous forme d'un prêt de 15 ans.

Montant du prêt consenti = valeur des coûts réels pour un maximum de 25 000$.

Payable une fois l'an sur le compte de taxes municipales.

Taux d'intérêt avantageux = taux consenti à la municipalité.

L'emprunt est attaché à la propriété : C'est-à-dire que si la propriété est vendue avant la fin de l'emprunt, c'est le futur acheteur qui deviendra responsable de la dette.

Le programme sera en fonction en **juillet 2022** et prendra fin le 31 décembre 2024. Il est préférable de commencer vos démarches auprès d'une firme le plus tôt possible pour être prêt à faire votre demande de prêt. Pour toutes informations communiquer avec le bureau municipal au (418) 728-3653 ou par courriel à receptiondosquet@videotron.ca.

<u>Un puisard est jugé comme non conforme depuis le 12 août 1981</u> (Q-2, r.22. Règlement sur l'évacuation et le traitement des eaux usées)

POTAGERS EN COUR AVANT

URBANISME

Les potagers sont autorisés pour que:

En tout temps, le potager doit demeurer propre, exempt de mauvaises herbes et ne pas être laissé à l'abandon.

-La hauteur des plantations, des tuteurs et des infrastructures ne dépassent pas 1 mètre. (La hauteur maximale ne s'applique pas lorsque la structure est apposée au mur avant du bâtiment principal);

- Ils soient à au moins 1 mètre des lignes de terrain;

- Seul un tuteur, support pour plantes, grillage, filet et treillis en bois, métal, plastique ou cordage soient utilisés comme structure amovible;

- Ils aient une superficie maximale de 9 mètres carrés.

- Nonobstant le premier alinéa, la cour avant se situe à l'intérieur du périmètre d'urbanisation.

PERMIS FEU

RÈGLEMENT 2007-244

ARTICLE 1

DEMANDE PERMIS FEU

Que toute personne qui désire faire un feu de broussailles, tronc d'arbres au cours de la période allant du 1er avril au 15 novembre de chaque année, doit au péalable, obtenir un permis à la municipalité au coût de 10$. Vous assurez de connaître la date et prendre note que le personnel ne se déplacera pas durant les fins de semaine.

LOISIRS

LA FÊTE DE LA PÊCHE EST DE RETOUR!

à Dosquet Samedi le 4 JUIN 2022

Vous pouvez réserver la participation à cette activité pour un jeune âgé entre 6 et 17 ans de votre famille via notre site internet à municipalitedosquet.com ou par courriel à mundosquet@videotron.ca. Votre jeune ne doit pas avoir eu l'opportunité de recevoir son permis lors d'une autre activité similaire.

C'est Fête au Village !

25$

vendredi 8 juillet 17h00

TAILGATE DES VACANCES

AILES DE POULET À VOLONTÉ

Musique en soirée
BAR SUR PLACE

GRATUIT POUR LES 10 ANS ET MOINS ACCOMPAGNÉS D'UN ADULTE

CARTE EN VENTE!

Charles Croteau:997-3437
Mathieu Bibeau:728-1304
Bureau municipal: 728-3653

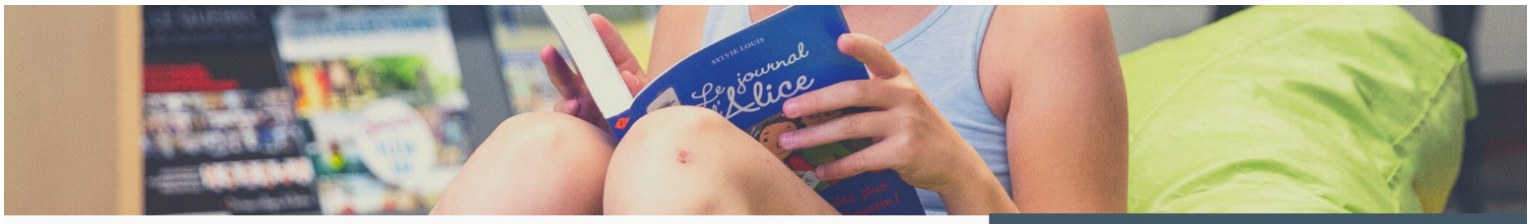

BOUQUINERIE

Lundi 9h30-11h00

Mardi 18h30-20h00

Mercredi 14h30-16h30

1er jeudi du mois 18h30-20h00

2e dimanche du mois 10h00-11h00

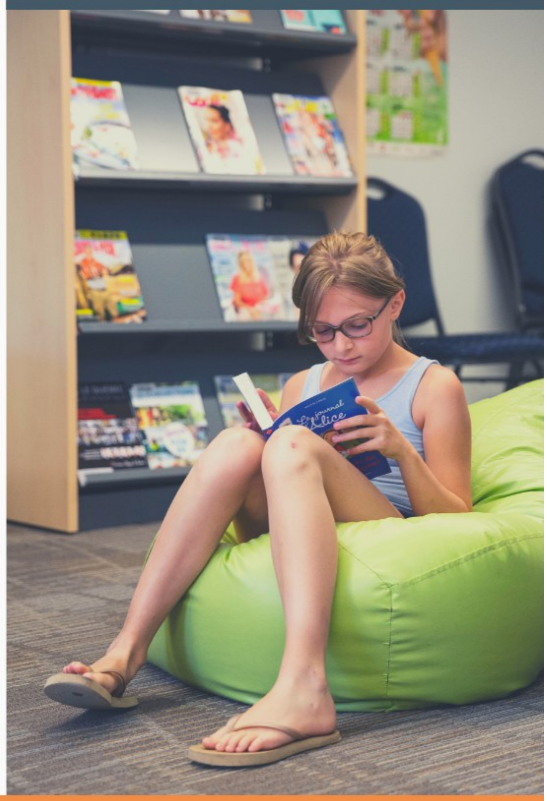

RECYCLER MES ÉLECTRONIQUES
Programme géré par l'ARPE-Québec

MRC Lotbinière

Laurentide re/sources

LE 28 MAI, ON RÉCUPÈRE !

Quand ? Samedi, 28 mai de 9h à 13h

Où ?
Sainte-Croix : Garage municipal (110, rue de l'Aqueduc)
Saint-Gilles : Aréna de Saint-Gilles (1530, rue de l'Aréna)
Val-Alain : Garage municipal (1159, 2e Rang)
Écocentre de Saint-Flavien (1450, rang Pointe-du-Jour) (9h à 16h)
Écocentre de Saint-Patrice-de-Beaurivage (rue du Parc) (9h à 13h)
Écocentre de Deschaillons-sur-Saint-Laurent (1995, route Marie-Victorin) (9h à 13h)

C'EST LE MOMENT DE VOUS DÉPARTIR DE VOS RÉSIDUS DOMESTIQUES DANGEREUX ET PRODUITS ÉLÉCTRONIQUES

- Produits électroniques
- Peinture et teinture résidentielle, vernis, laque, aérosol, solvant
- Lampes fluocompactes
- Contenants fermés d'huile à moteur et végétale
- Piles et batteries rechargeables ou à usage unique, piles de cellulaire

Service offert aux citoyens de la MRC de Lotbinière et des municipalités de Deschaillons-sur-St-Laurent, Fortierville, Parisville, Sainte-Françoise et Villeroy seulement.

Pour informations :
Téléphone : (418) 926-3407 poste 250
info@mrclotbiniere.org

GARDEZ VOS OISEAUX EN SÉCURITÉ

Protégez vos oiseaux de l'influenza aviaire (la grippe aviaire) en suivant les 5 règles de base suivantes :

EMPÊCHEZ LE CONTACT avec les oiseaux sauvages et autres animaux.

NETTOYEZ FRÉQUEMMENT les poulaillers, les abreuvoirs, les mangeoires, vos vêtements et vos bottes.

REPÉREZ LES SIGNES et signalez tôt à votre vétérinaire ou à l'ACIA.

LIMITEZ L'EXPOSITION aux visiteurs.

SÉPAREZ LES OISEAUX
Assurez-vous que vos oiseaux, leur nourriture et leur eau sont hors de portée des oiseaux sauvages.

BALAYEZ POUR EN SAVOIR PLUS

Plus de conseils sur la façon de protéger votre troupeau contre la grippe aviaire sont disponibles :
inspection.canada.ca/protection-des-volailles

P1040F-22
A104-250/2022F-PDF
978-0-660-41800-1

Agence canadienne d'inspection des aliments | Canadian Food Inspection Agency

Canada

BABILLARD

Express vers Sainte-Foy

HORAIRE D'ÉTÉ 2022

Du **LUNDI 30 MAI** au **VENDREDI 19 AOÛT** inclusivement

EN SEMAINE DE

Laurier-Station • Saint-Apollinaire • Sainte-Foy

DÉPARTS : Laurier-Station à **6h45, 8h30 et 11h15**
RETOURS : Sainte-Foy à **13h,16h10 et 18h10**

Le trajet reste toujours le même.

Express Lotbinière

POINTS DE VENTE :

PROXIM Kirouac et Lavoie :
130, boul. Laurier, Laurier-Station

JEAN COUTU : 144, Principale, Saint-Apollinaire

www.express-lotbiniere.com • 418 881-3884, poste 103

FADOQ

Bonjour à tous nos membres,

Veuillez prendre note que notre ASSEMBLÉE GÉNÉRALE ANNUELLE aura lieu Mardi le 3 mai prochain à 13 hres au Centre Multifonctionnel .

Vous serez avisé également par notre chaine téléphonique cette semaine.Prenez note que nos activités intérieures prendront fin également pour la période estivale. Pour la pétanque extérieure nous vous aviserons au courant du mois de mai.

Nous vous attendons en grand nombre.

Merci et au plaisir de vous voir.

Votre conseil d'administration.

Sainte-Élisabeth-de-Lotbinière

Communauté Saint-Octave C.V.A. 2022

Comme à chaque année, vous recevrez par la poste l'enveloppe de la sollicitation annuelle de la CVA 2022. Nous vous remercions à l'avance de votre intérêt et de votre grande générosité.

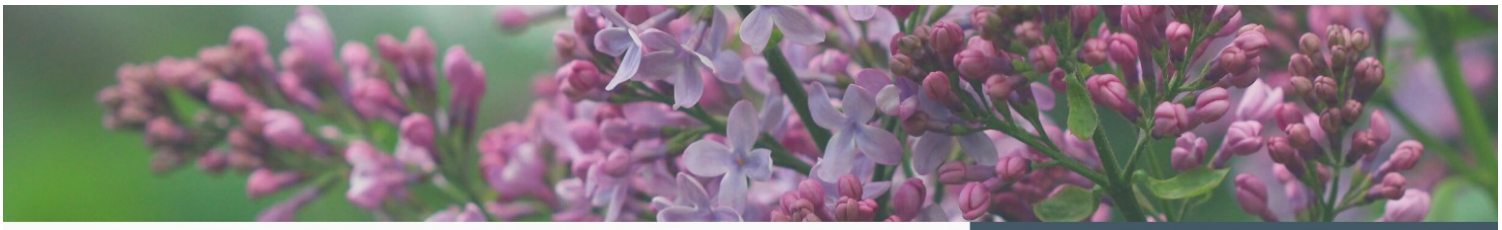

Pour souligner la semaine de la santé mentale

Gratuit!

CONFÉRENCE

Prendre soin de sa santé mentale, c'est pour tous!

Une rencontre riche et colorée qui apportera un souffle renouvelé et énergisant à vos actions quotidiennes

avec Paule Levesque

Le 11 mai 2022
de 19h à 21h
à la Salle des Lions
16, rue des Érables St-Flavien

OUVERT À TOUS!

Utilisez le QR suivant pour vous inscrire

Information au 418 728-4402

CENTRE FEMMES DE LOTBINIÈRE — L'Oasis DE LOTBINIÈRE — Le Contrevent — Regroupement des personnes aidantes de Lotbinière

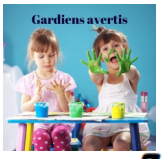

Bonjour,

Je m'appelle Kyra et j'ai 11 ans.

J'ai suivi le cours de « Gardienne avertie » cette année et j'ai obtenu mon certificat.

Si vous avez besoin d'une personne pour garder vos enfants, vous pouvez me contacter au 438-373-2374.

BABILLARD

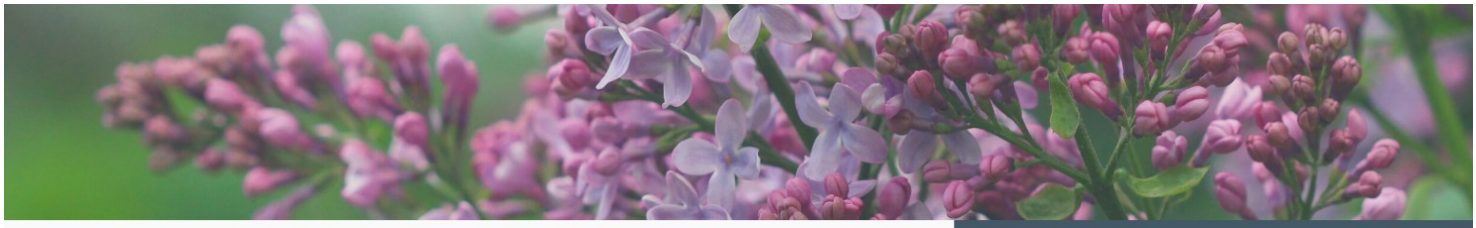

INVITATION

L'OFFRE ALIMENTAIRE dans Lotbinière

Il est temps d'agir!

27 AVRIL 2022
de 13 h 30 à 15 h 30

EN LIGNE SUR ZOOM

DÉVOILEMENT DU PORTRAIT DE L'OFFRE ALIMENTAIRE
CONSTATS • DISCUSSIONS • PISTES D'ACTION

C'EST GRATUIT !

Inscription obligatoire
www.cflotbiniere.org/4015-2
418-728-4402

CENTRE-FEMMES DE LOTBINIÈRE · Grap · MRC Lotbinière

Relais pour la vie

de Lotbinière

11 juin 2022

De 19h à 7h
St-Apollinaire, Parc Terry-Fox

Inscription des équipes, ou individuelle
(418)952-6053
LotbiniereRelais@cancer.ca

Participants d'espoir
(Personne survivante du cancer)
(418)951-4090
nmorin40@outlook.com

DESSERCOM · RELAIS POUR LA VIE Société canadienne du cancer · Saint-Apollinaire S'unir pour réussir

BABILLARD

Liste des entreprises à Dosquet

AIGUISAGE DE SCIES

Aiguisage Côté-Létourneau: (418) 728-3115

AUTRES

Poste Canada (Dosquet) : (418) 728-5429

Sabrina Hawey 581-888-4974 (produit capillaires)

Bar Chez Bedette (418) 728-3007

Zoothérapie Petites Amour: (418) 609-4146

Sylvain Dubé-Vaillancourt, B.Sc.A. :(418) 264-9439
Conseiller en sécurité financière & Rep. en épargne collective

SDS maintenance inc.:conciergerie mobile (581)997-1967

Cours de guitare, Frédéric Cyr : (418) 728-7812

Archiviste, Frédéric Cyr: (418) 728-7812

Conseillère Norwex Christiane Paquet (418) 728-3522

CONSTRUCTION RÉNOVATION

Les Entreprises des Campaniles Inc. (418) 934-9415

Armoires de cuisine AP: (418) 728-1841 Alain Paquet (418) 728-1300 Pierre Lavalée: (418) 805-5055

Rénovation Marvin (418) 878-7000 ou Éric Lebeuf

(418) 997-2452

COSMÉTIQUES ET SOINS SANTÉ

Nathalie Douville: (418) 728-2430 ou cel (418) 208-7421

Mère Nature, Produit écologique Planette

Johanne Labbé: (418) 803-2250 (MaryKay)

Beauté des mains et des pieds, pose d'ongle, manucure et pédicure

MP Ostéopathie, massothérapeute, physiothérapie, Michelle Pelletier (418) 728-5611

Meggie Paquet (418)952-9195 DoTERRA

CORDONNERIE

D'en Arrière (réparations de tous genres) (418) 728-3165

COUTURIÈRE

Diane Renauld Bergeron: (418) 728-3829

ÉBÉNISTERIE

Charles Croteau—L'Établi Atelier d'Ébénisterie (418) 933-3437

GARAGE

Les Petits Moteurs Matex Inc. : (418) 728-4390

LOCATION CHALETS ET GÎTE

Le St-Octave Chalet 4 saisons (418) 728-2419

(Accrédiation Tourisme Québec) 4 étoiles (418) 580-9309

MARCHÉ

Ferme Labonté et Filles Agriculture bio locale (418) 580-5365

RESTAURANT

Le St-Octave (418) 415-1115

SÉCURITÉ

Domotique Protection: (418) 431-1777

SALON DE COIFFURE

Salon Sylvie Croteau: (418) 728-4045

Coiffure à domicile MIANA(418) 558-7178

SERVICE COMPTABLE

Marie-Hélène Létourneau B.A.A.:

(418) 728-5235

Simon Bouffard: (418) 728-0132

(particulier et entreprises)

SOUDURE ET RÉPARATION

Services Agricole André Turcotte:

(418) 728-1660 ou 728-4702

Soudure Perfect Métal: (581) 928-4894

PROPRIÉTAIRES DE LOGEMENTS À DOSQUET

François Daigle: (418) 455-8868

Sylvain Dubé-Vaillancourt: (418) 264-9439

Maxime Boudreault: (418) 728-7362

BUREAU MUNICIPAL
2,RUE MONSEIGNEUR-CHOUINARD
DOSQUET (QC)

TÉL: 418-728-3653
FAX: 418-728-3338